

Detalhe Muro
Esc.: 1/50

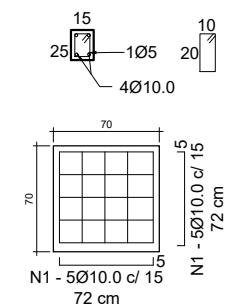

Detalhe fundação

Nota Sapata 0,70x0,70 m
área de aço Ø10.0: 4,90 kg

Nota Viga 106,65 m:
área de aço Ø8.0: 185,20 kg
área de aço Ø5.0: 54,20 kg

Nota Pilar de 1,60 m
área de aço Ø10.0: 7,20 kg
área de aço Ø5.0: 1,52 kg

Nota Pilar de 1,20 m
área de aço Ø10.0: 6,10 kg
área de aço Ø5.0: 0,70 kg

Nota Pilar de 1,00 m
área de aço Ø10.0: 5,60 kg
área de aço Ø5.0: 0,45 kg

Nota Pilar de 0,40 m
área de aço Ø10.0: 3,95 kg
área de aço Ø5.0: 0,1 kg

QUADRO RESUMO		
PILAR (15x25)	C: 40 cm - 19 C: 100 cm - 3 C: 120 cm - 9 C: 160 cm - 9	V: 2,54 m³
VIGA (15x20)	C: 106,65 m	V: 3,20 m³
FUNDAÇÃO	(70x70x25)cm x 40	V: 4,90 m³
ESCAVAÇÃO MANUAL	pilar+viga+fundação	V: 10,64 m³
ALVENARIA	área total	84,88 m²

CONSTRUÇÃO DE MURETA COM ALAMBRADO

RESPONSÁVEL TÉCNICO		CREA	
SAMUEL ELIAS CORDEIRO		200235/D	
PROPRIETÁRIO		CNPJ/CPF:	
PREFEITURA MUNICIPAL DE OLHOS D'ÁGUA		01.612.547/0001-00	
DETALHE PLANTA BAIXA E DETALHAMENTO DA MURETA COM ALAMBRADO	ÁREA TERRENO 807,50 m²	ÁREA CONST.	
	ESCALA INDICADA	USO COMERCIAL	
DATA	Nº DO PROJETO	FOLHA	
FEVEREIRO DE 2023		1/1	
LOCAL COMUNIDADE DE ROCINHA, MUNICÍPIO DE OLHOS D'ÁGUA/MG		 PREFEITURA OLHOS D'ÁGUA UMA CIDADE SE FAZ COM TRABALHO E UNIÃO	

